

MEMORIA DE ACTIVIDADES

AÑO 2019



PARKINSON
GRANADA

ÍNDICE

- Asociación de Parkinson Granada
- Estructura organizacional
- Unidad de Movilidad
 - Atención Social
 - Terapias y Servicios
- Centro de Día
- Eventos realizados en 2019

MISIÓN

Desarrollar servicios y acciones con el fin de mejorar la calidad de vida de las personas afectadas de Parkinson y de sus familiares y/o cuidadores.

VISIÓN

El objetivo planteado a medio/largo plazo sigue siendo trabajar para seguir constituyéndonos como entidad referente en la atención a las personas con Parkinson y proporcionar espacios de atención especializada para todas las fases de la enfermedad.

VALORES

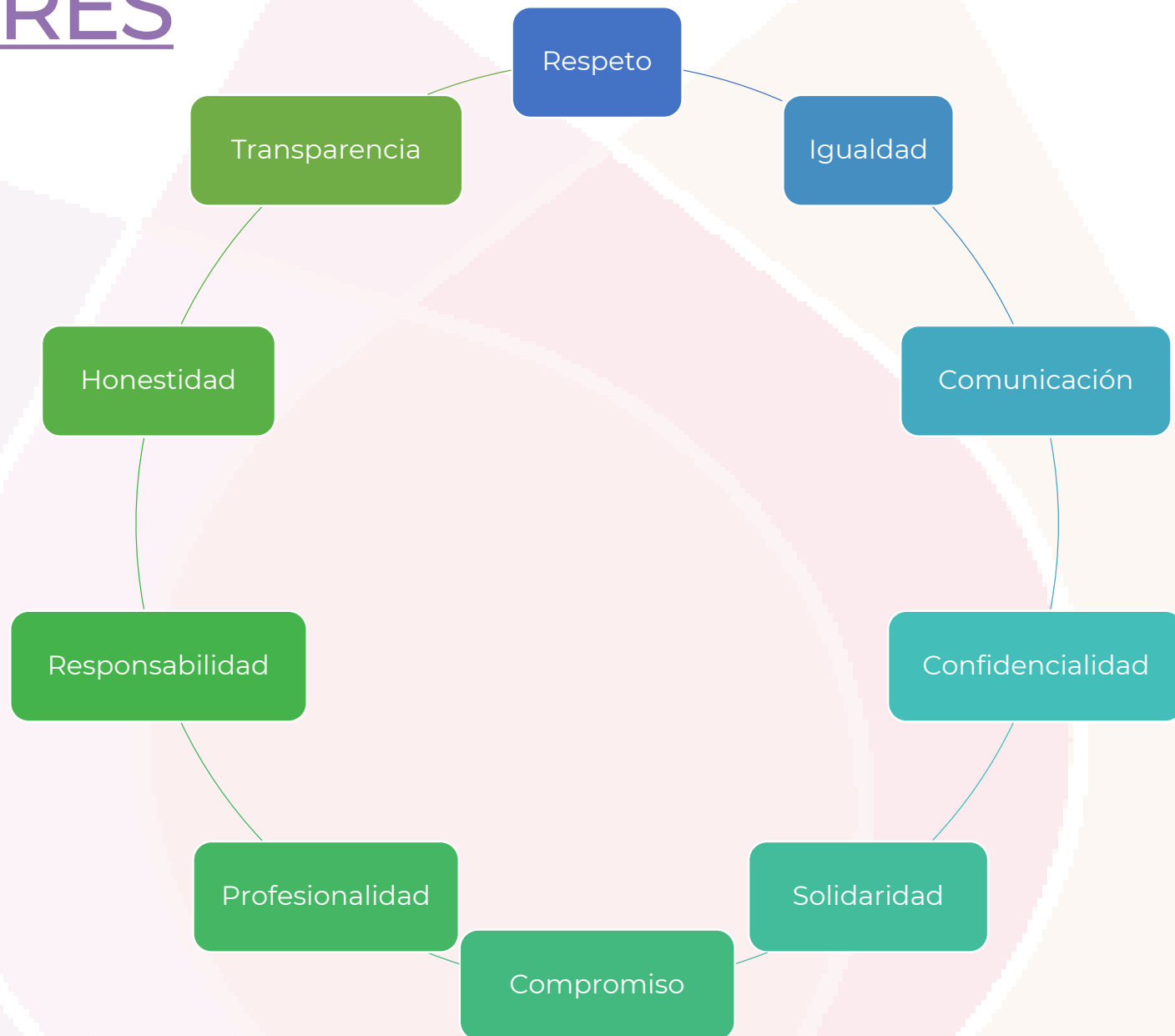

JUNTA DIRECTIVA

Presidenta
M^a Angustias
Díaz Martínez

Vicepresidente
Rafael Montes
Fajardo

Tesorero
Leopoldo
Gutiérrez García

Secretario
Carlos O. Suárez
Alemán

Vocales
José Pineda López- Ángel Olea Gómez- Julio
Moya González- Rosalina Martins Conrado-
Francisco Salinas García-Jacinto Rufián Cervera-
Manuel Serrano Ramírez- Dolores Garrido Moral-
Francisco López Romero-Francisca Alcalde del
Rey- Dulce Estévez Goytre

ENTIDADES VINCULADAS



PARKINSON
FEDERACIÓN ESPAÑOLA

FEDERACIÓN ESPAÑOLA DE
PARKINSON (FEP)



FEDERACIÓN ANDALUZA DE
PARKINSON (FANDEP)



FEDERACIÓN GRANADINA DE
DISCAPACITADOS FÍSICOS Y
ORGÁNICOS (FEGRADI)

SOCIOS

- NÚMERO TOTAL DE SOCIOS: **380**
- Socios afectados: **214**
- Socios familiares: **110**
- Socios colaboradores: **56**

Datos al 31/12/19

ORGANIGRAMA

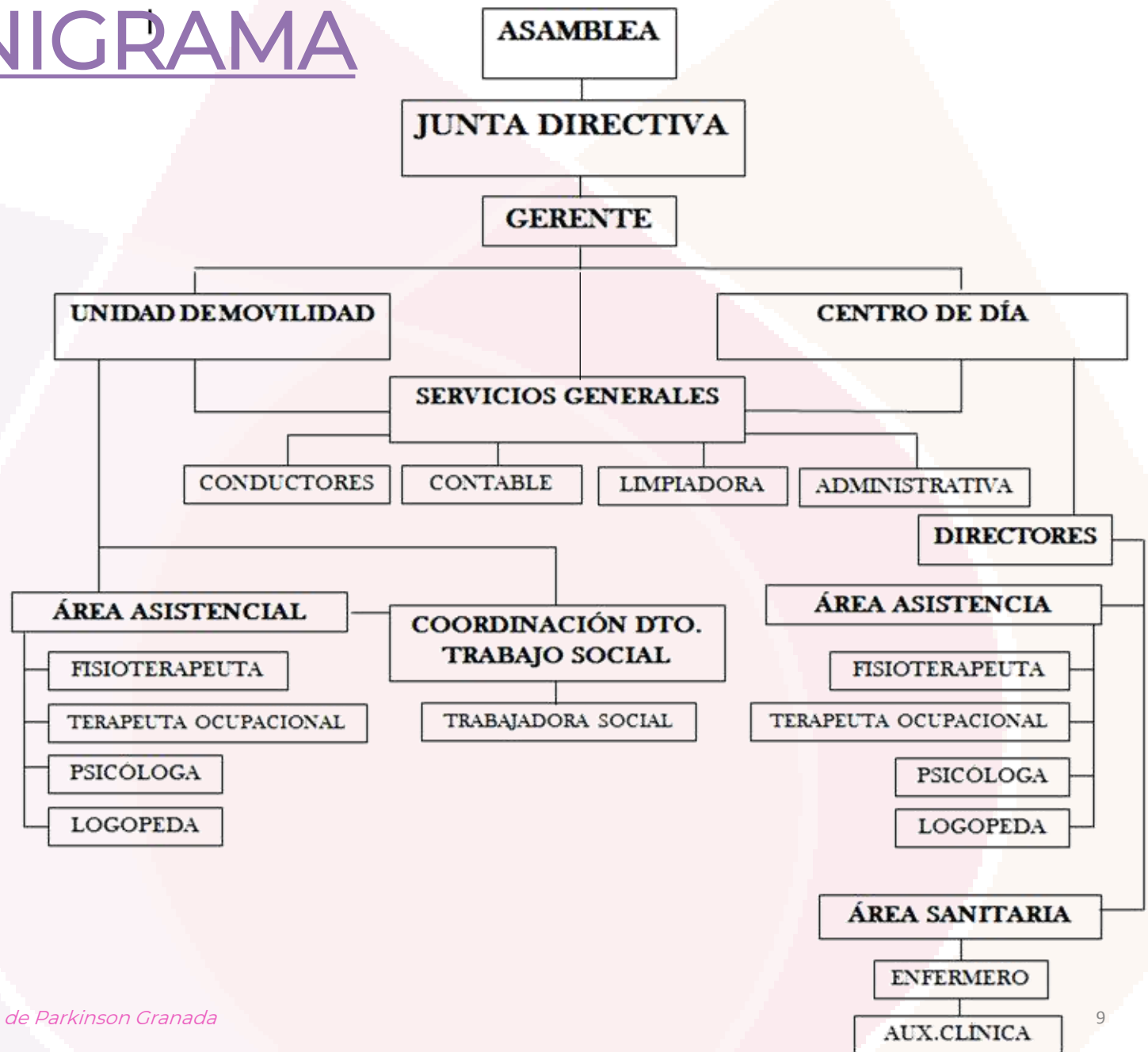

UNIDAD DE MOVILIDAD

- ❑ PROGRAMA DE ATENCIÓN SOCIAL.
- ❑ PROGRAMA DE DIVULGACIÓN, CONCIENCIACIÓN Y SENSIBILIZACIÓN.
- ❑ ATENCIÓN SOCIOSANITARIA.
- ❑ VALORACIÓN INTERDISCIPLINAR.
- ❑ DISEÑO Y ELABORACIÓN DE PROYECTOS SOCIALES.
- ❑ TERAPIAS Y SERVICIOS.

ATENCIÓN SOCIAL

- Programa de divulgación, concienciación y sensibilización
- Información y orientación
- Valoraciones sociales
- Intervención individual/familiar
- Gestión y tramitación de recursos sociales
- Fondo solidario
- Programa de voluntariado
- Coordinación interdisciplinar
- Diseño y elaboración de proyectos sociales
- Formación





*Programa de divulgación,
concienciación y
sensibilización*

CHARLA: AMPLIANDO HORIZONTES, PELIGROS



ENERO

CHARLA: CENTRO DE PARTICIPACIÓN ACTIVA DE MAYORES, ATARFE





CHARLA: Alumnos curso Cruz Roja.



Programa ConTRATO HUMANO. Empresa GranaMax

MARZO



DÍA MUNDIAL DE PARKINSON



ABRIL



EXPOSICIÓN DE FOTOGRAFÍA: Retratos de Parkinson, *Ángel Carretero*



ABRIL



CUESTACIÓN



ABRIL



TALLER: Cuidados físicos y emocionales para familiares y/o cuidadores de personas con Parkinson

MAYO



CHARLA: CENTRO DE PARTICIPACION ACTIVA DE MAYORES, PULIANAS



JUNIO

FIRMA LA CAIXA. Convenio Programa de Atención para la promoción de la autonomía personas de personas con esclerosis múltiple, parkinson y enfermedades análogas y familias cuidadoras.

SEPTIEMBRE



CHARLA: Despacho de abogados Martínez-Echevarría



OCTUBRE

CHARLA NEURÓLOGOS HOSPITAL VIRGEN DE LAS NIEVES



Charla: “Resolviendo dudas sobre la Enfermedad de Parkinson”

- ▶ Dr. Francisco Escamilla Sevilla
- ▶ Dr. Carlos J. Madrid Navarro
- ▶ Dra. Lucía Triguero Cueva

Jueves 28 de Noviembre. 17h
Delegación Territorial de Salud y Familia

NOVIEMBRE



CHARLA: AUXILIARE AYUDA A DOMICILIO
EN CENES DE LA VEGA

CHARLA: CENTRO DE PARTICIPACIÓN
ACTIVA DE MAYORES DEL PADÚL

*NOVIEMBRE/
DICIEMBRE*



Además...

Hemos recibido
visitas

Cruz Roja, Delegado Territorial de Salud de la Junta de Andalucía, Representantes Políticos de diversas ideologías, Alcalde de Granada, etc.

Hemos
visitado

Concejal de deportes del Ayto. de La Zubia, Diputada de Deportes, Delegado de Salud de la J.A., Gerentes Hospitales, Diputada de Bienestar Social, gerente y responsable de atención a la ciudadanía de Distrito Metropolitano, etc.

Reportajes y entrevistas en
medios de comunicación

Radio: RNE, Cope, Canal Sur, Radio Marca, Onda Local Andalucía.
Prensa: Ideal, Granada Hoy, 20minutos
Medios digitales: granada digital, cadena ser, granada hoy, cope, europapress, etc.

Atención Sociosanitaria

En 2019 se atendieron por primera vez a **101 nuevas personas**; de forma presencial (52), telefónicamente (41) y vía web (8).

402 intervenciones individuales
266 acciones con familiares

30 alumnos formados

23 programa de voluntariado

Utilizan el fondo solidario **2 personas**

Valoraciones multidisciplinares

Incorporaciones según valoraciones 2019

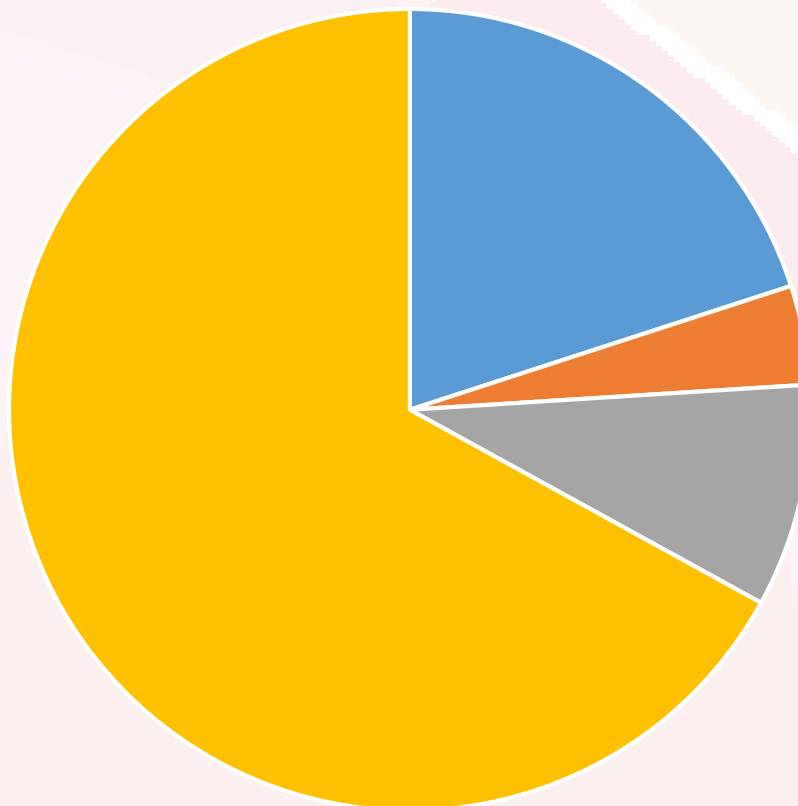

■ Sin incorporar ■ Incorporaciones Centro de Día ■ Incorporaciones en baja ■ Incorporaciones en activo

Diseño y elaboración de proyectos sociales

- Servicio de ayuda a domicilio a personas con EP avanzado.
- VIII Programa atención colaborativa para promoción de la autonomía personal de personas con EM, EP y familiares y/o cuidadores.
- ConTRATO Humano.
- Mantenimiento.
- Atención integral para personas con enfermedad de parkinson de inicio temprano
- Programa de formación de voluntariado.
- Ampliando Horizontes: campañas de información y formación para afectados de Parkinson y sus familiares.
- Neurofit: entrenamiento cognitivo para personas con parkinson a través de las nuevas tecnologías.
- Proyecto optimización de la Atención Integral, la Comunicación y Accesibilidad.

Diseño y elaboración de proyectos sociales

- Estrategia rehabilitadora y de intervención social para familiares y personas con enfermedad de Parkinson.
- Terapia asistida con animales para personas con enfermedad de Parkinson.
- Atención integral a domicilio para personas con Parkinson avanzado.
- Parkinson Rural.
- ¡Actívate con Parkinson!
- Mantenimiento sede.
- Cuida tu Parkinson
- Atención integral para afectados de Parkinson. (DENEGADO)
- Premio web para proyectos de salud. (DENEGADO)

Subvenciones concedidas

Entidad	Cuantía
ONCE-FEGRADI	2.527€
LA CAIXA Convocatoria Nacional	16.285€
LA CAIXA Convocatoria Autonómica	20.955€
ONCE-FANDEP	10.661€
CAJA GRANADA	3.000€
CONSEJERÍA IGUALDAD, POLÍTICAS SOCIALES Y CONCILIACIÓN (MANTENIMIENTO)	5.311€
CONSEJERÍA IGUALDAD, POLÍTICAS SOCIALES Y CONCILIACIÓN (PROGRAMAS)	5.912€
CONSEJERÍA IGUALDAD, POLÍTICAS SOCIALES Y CONCILIACIÓN (VOLUNTARIADO)	1.262€
DIPUTACIÓN DE GRANADA	2.964€
IRPF DISCAPACIDAD	2.317€
IRPF MAYORES	1.944€
BIDAFARMA	1.000€
AYUNTAMIENTO DE GRANADA	1.781€
AYUNTAMIENTO DE GRANADA Mantenimiento	601€
TOTAL	76.520€
(*) Según fecha de concesión.	

Comparativa de subvenciones últimos años

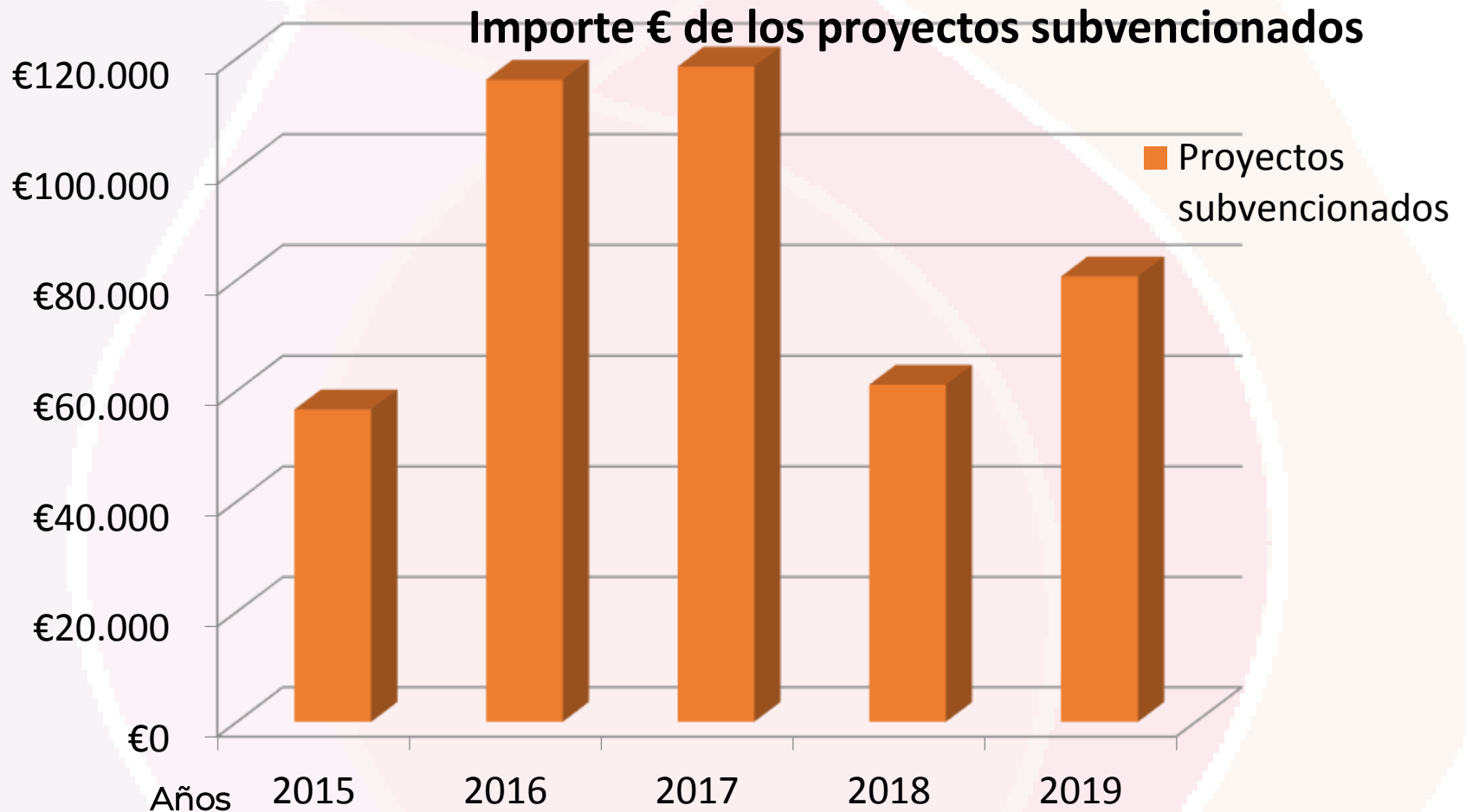

Donaciones monetarias



FUNDACIÓN CAJA RURAL	Patrocinio carrera	2.450€
CASETA FERIA	Concurso de sevillanas	470€
LA CAIXA Oficina 1842	Proyecto Terapia Asistida con animales	4.000€
Donativos extraordinarios Diciembre 2019		2.602€
TOTAL		9.522€

Otras donaciones



**EVENTO: VII Vuelta
Pedestre a la Zubia, Corre
por el Parkinson**

Sprínter, Zurita,
Restaurante Pizzeria Las
Villas, Óptica Arabial,
Covirán, Pilar Dalbat,
Rest. Chiquito, Rest.
Asador de Castilla,
Tostaderos Sol de Alba,
Genera 7, Aljibe de San
Miguel, etc.

Agua, balones,
relojes, jamones,
spa, bonos
restaurantes,
frutos secos, fruta,
zumos, bebidas,
etc.



TERAPIAS Y SERVICIOS

Fisioterapia

Terapia recomendada desde el inicio de la enfermedad para mejorar los problemas de movilidad y rigidez muscular. Se realiza en sesiones individuales, grupales o en domicilio.



Comparativa terapias Fisioterapia

	2018	2019
Usuarios TERAPIA GRUPAL	64	65
Sesiones GRUPAL	486	460
Usuarios INDIVIDUAL	60	76
Sesiones INDIVIDUAL	1.139	1.420
Usuarios DOMICILIO	7	9
Sesiones DOMICILIO	233	283

Durante el año 2019 se han incrementando el número de domicilios, así cómo el número de sesiones. También se ha aumentado el número de usuarios y sesiones en terapias individuales. La intervención grupal ha permanecido similar.



Logopedia

Esta terapia es fundamental para trabajar áreas como la voz, el habla y la deglución. Se trabaja a nivel grupal, individual y en domicilio.



Comparativa terapias Logopedia

	2018	2019
Usuarios TERAPIA GRUPAL	73	73
Sesiones GRUPAL	531	534
Usuarios INDIVIDUAL	31	40
Sesiones INDIVIDUAL	528	607
Usuarios DOMICILIO	4	4
Sesiones DOMICILIO	140	110



Durante el año 2019 se han incrementando el número de usuarios que se han beneficiado de terapias individuales.

Han disminuido levemente las terapias domiciliarias.

Terapia Ocupacional

Con esta terapia se pretende potenciar y mantener la funcionalidad en las Actividades Básicas e Instrumentales de la Vida Diaria, así como técnicas posturales y adaptaciones del hogar.



Comparativa terapias Terapia Ocupacional

	2018	2019
VALORACIONES	41	57
Usuarios TERAPIA GRUPAL/EPIT	69	51
Sesiones GRUPAL	255	240
Usuarios INDIVIDUAL	22	31
Sesiones INDIVIDUAL	333	478
Usuarios DOMICILIO	2	5
Sesiones DOMICILIO	77	104



Durante el año 2019 se han incrementando el número de sesiones grupales, individuales y domiciliarias, así cómo el número de usuarios que demandan sesiones individuales.

Psicología

Desde éste área se ofrece apoyo psicológico y se ofrecen estrategias para un adecuado afrontamiento de la enfermedad. También se realizan sesiones de estimulación cognitiva tanto grupales como individuales.



Comparativa terapias Psicología

	2018	2019
VALORACIONES	42	55
Usuarios TERAPIA GRUPAL	18	16
Sesiones TERAPIA GRUPAL	126	85
Usuarios TERAPIA INDIVIDUAL	8	10
Sesiones TERAPIA INDIVIDUAL	147	142
Usuarios PSICO INDIVIDUAL	11	9
Sesiones PSICO INDIVIDUAL	58	28
GRUPOS DE AYUDA MUTUA afectados	23	29
GRUPOS DE AYUDA MUTUA familiares	-	23



Durante el año 2019 **se han incrementando** el número de valoraciones. También se ha visto un incremento en el número de usuarios que solicitan individuales.

Como novedad, este 2019 se han retomado los Grupos de Ayuda Mutua para familiares y/o cuidadores de afectados de Parkinson.

CENTRO DE DÍA: Servicios

- Valoraciones
- Fisioterapia
- Logoterapia
- Terapia Cognitiva
- Apoyo Psicológico
- Terapia Ocupacional
- Atención Social
- Auxiliares de Clínica y Servicio de Enfermería
- Transporte adaptado
- Actividades lúdicas

- Media de usuarios en Centro de Día a lo largo de 2019:

38 usuarios *(10 usuarios más que en el anterior ejercicio)*

Durante el año 2019 el número de usuarios que tuvimos mensualmente osciló entre: 30 y 42 usuarios:

- ✓ 12-14 plazas concertadas
- ✓ 17-29 plazas privadas

- Número total de altas nuevas en el Centro de Día:

34 usuarios

Tipo de contrato en el Centro de Día 2019



Tipo de jornada en el Centro de Día. 2019

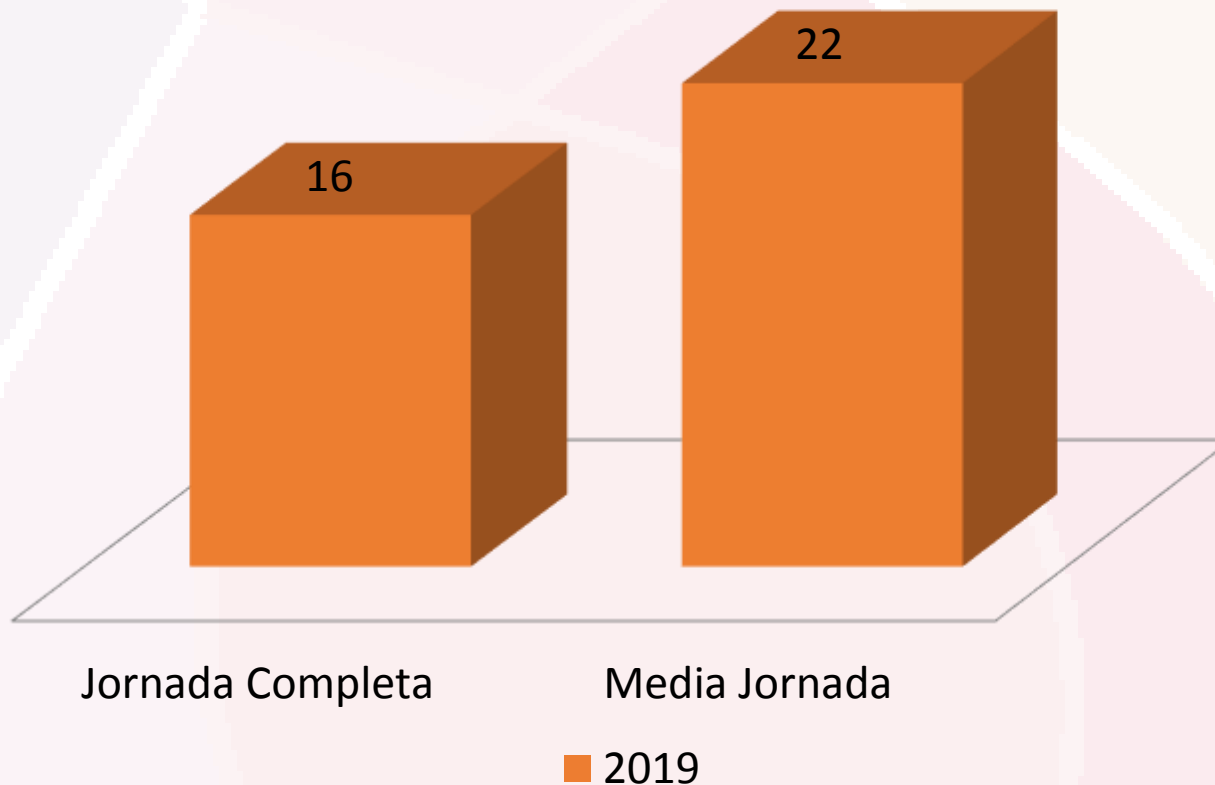

ACTIVIDADES CENTRO DE DÍA

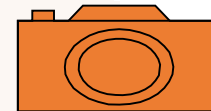

ENERO

FEBRERO



ACTIVIDADES CENTRO DE DÍA

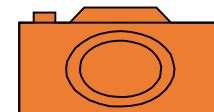

MARZO



ABRIL

ACTIVIDADES CENTRO DE DÍA

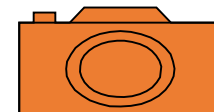

MAYO

JUNIO



ACTIVIDADES CENTRO DE DÍA

SEPTIEMBRE



OCTUBRE

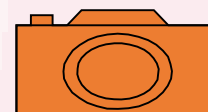

ACTIVIDADES CENTRO DE DÍA

NOVIEMBRE



DICIEMBRE

Servicio de transporte

Número de usuarios por transporte y por servicio utilizado

	C. JUMPER	R. TRAFFIC	F. TRANSIT
UNIDAD MOVILIDAD	7	3	0
CENTRO DE DÍA	24	12	7



DATOS ECONÓMICOS 2019

BALANCE DE SITUACION

ACTIVO	EJERCICIO 19
A) ACTIVO NO CORRIENTE	220.032,43
I. Inmovilizado intangible	198.560,00
1. Desarrollo	0,00
201. Desarrollo	770,67
2801. Amortización acumulada de desarrollo	-770,67
7. Otro inmovilizado intangible	198.560,00
205. Derechos de traspaso	408.000,00
2805. Amortización acumulada de derechos de traspaso	-209.440,00
II. Inmovilizado material	20.292,03
2. Instalaciones técnicas y otro inmovilizado material	20.292,03
212. Instalaciones técnicas	20.256,82
213. Maquinaria	1.637,69
216. Mobiliario	38.541,19
217. Equipos para procesos de información	19.819,34
218. Elementos de transporte	32.649,34
219. Otro inmovilizado material	2.181,63
2812. Amortización acumulada de instalaciones técnicas	-7.392,75
2813. Amortización acumulada de maquinaria	-1.637,69
2816. Amortización acumulada de mobiliario	-35.070,00
2817. Amortización acumulada de equipos para procesos de información	-18.309,54
2818. Amortización acumulada de elementos de transporte	-32.384,00
V. Inversiones financieras a largo plazo	1.180,40
1. Instrumentos de patrimonio	150,00
250. Inversiones financieras a largo plazo en instrumentos de patrimonio	150,00
5. Otros activos financieros	1.030,40
260. Fianzas constituidas a largo plazo	1.030,40
B) ACTIVO CORRIENTE	46.121,01
III. Deudores comerciales y otras cuentas a cobrar	47.803,17
1. Clientes por ventas y prestaciones de servicios	7.908,98
430. Clientes	7.908,98
3. Deudores varios	39.894,19
440. Deudores	39.894,19
VII. Efectivo y otros activos líquidos equivalentes	-1.682,16
1. Tesorería	-1.682,16
570. Caja, euros	2.466,87
572. Bancos e instituciones de crédito c/c vista, euros	-4.149,03
TOTAL ACTIVO (A+B)	266.153,44

PATRIMONIO NETO Y PASIVO	EJERCICIO 19
A) PATRIMONIO NETO	45.893,64
A-1) Fondos propios	36.064,29
I. Capital	1.083,43
1. Capital escriturado	1.083,43
1.083,43	1.083,43
V. Resultados de ejercicios anteriores	33.086,66
1. Remanente	33.086,66
33.086,66	33.086,66
VII. Resultado del ejercicio	1.894,20
129. Resultado del ejercicio	1.894,20
A-3) Subvenciones, donaciones y legados recibidos	9.829,35
130. Subvenciones oficiales de capital	1.781,35
132. Otras subvenciones, donaciones y legados	8.048,00
B) PASIVO NO CORRIENTE	157.573,94
II. Deudas a largo plazo	157.573,94
2. Deudas con entidades de crédito	21.177,42
170. Deudas a largo plazo con entidades de crédito	21.177,42
5. Otros pasivos financieros	136.396,52
173. Proveedores de inmovilizado a largo plazo	136.396,52
C) PASIVO CORRIENTE	62.685,86
V. Acreedores comerciales y otras cuentas a pagar	62.685,86
3. Acreedores varios	3.020,23
410. Acreedores por prestaciones de servicios	3.020,23
4. Personal (remuneraciones pendientes de pago)	28.249,47
465. Remuneraciones pendientes de pago	28.249,47
6. Otras deudas con las Administraciones Públicas	31.416,16
4751. Hacienda Pública, acreedora por retenciones practicadas	6.765,66
476. Organismos de la Seguridad Social, acreedores	24.650,50
TOTAL PATRIMONIO NETO Y PASIVO	266.153,44

PERDIDAS Y GANANCIAS

	EJERCICIO 19
A) OPERACIONES CONTINUADAS	
1. Importe neto de la cifra de negocios	344.894,70
b) Prestaciones de servicios	344.894,70
4. Aprovisionamientos	13,67
a) Consumo de mercaderías	13,67
5. Otros ingresos de explotación	147.096,64
a) Ingresos accesorios y otros de gestión corriente	10.969,41
b) Subvenciones de explotación incorporadas al resultado del ejercicio	136.127,23
6. Gastos de personal	-328.791,73
a) Sueldos, salarios y asimilados	-262.479,00
b) Cargas sociales	-77.804,07
c) Provisiones	11.491,34
7. Otros gastos de explotación	-147.748,13
a) Servicios exteriores	-147.068,97
b) Tributos	637,16
c) Pérdidas, deterioro y variación de provisiones por operaciones comerciales	-30,00
d) Otros gastos de gestión corriente	-12,00
8. Amortización del inmovilizado	-12.941,97
13. Otros resultados	19,95
A.1) RESULTADO DE EXPLOTACIÓN (1 + 2 + 3 + 4 + 5 + 6 + 7 + 8 + 9 + 10 + 11 + 12 + 13)	2.543,13
15. Gastos financieros	-653,01
b) Por deudas con terceros	-653,01
17. Diferencias de cambio	4,08
A.2) RESULTADO FINANCIERO (14 + 15 + 16 + 17 + 18 + 19)	-648,93
A.3) RESULTADO ANTES DE IMPUESTOS (A.1 + A.2)	1.894,20
A.4) RESULTADO DEL EJERCICIO PROCEDENTE DE OPERACIONES CONTINUADAS (A.3 + 20)	1.894,20
A.5) RESULTADO DEL EJERCICIO (A.4 + 21)	1.894,20

EVENTOS REALIZADOS 2019

Eventos 2019

EVENTO	RECAUDACIÓN
Carrera "CORRE POR EL PARKINSON"	4.892€
Cuestación DÍA MUNDIAL	1.521€
Venta solidaria PULSERAS	64€
Conciertos ASOCIACIÓN MÚSICO CORAL FEDERICO GARCÍA LORCA	270€
Concurso SEVILLANAS	470€
MERCADILLO SOLIDARIO	809€
Teatro Grupo LOS MANOLOS DE GÓJAR Y ASOCIACIÓN MÚSICO VOCAL LOS ARRAYANES	2.754€
RIFA de Navidad	667€
Venta de MANTECADOS	239€
TOTAL	11.686€

Vuelta Pedestre a La Zubia: CORRE POR EL PARKINSON



MARZO



Grupo de teatro: LOS MANOLOS DE GÓJAR

ABRIL

Agrupación Músico-Vocal:
ARRAYANES





DÍA DE LA CRUZ



MAYO

NOVIEMBRE

MERCADILLO SOLIDARIO



Memoria 2019. Asociación de Parkinson Granada



**Concierto Asociación
Música Coral FEDERICO
GARCÍA LORCA**

CENA DE NAVIDAD SOCIOS

DICIEMBRE



- **ASOCIACIÓN DE PARKINSON GRANADA**
C/ SENECA, 4. LOCAL 5-6 (GRANADA)
Tlf. 958 522 547

- **CENTRO DE DÍA CAMINO DE RONDA**
C/ TURINA, 3, (GRANADA)
Tlf. 958 800 922

www.parkinsongranada.org

info@parkinsongranada.org



PARKINSON
GRANADA